Tipos de *marketing*

¿Son lo mismo?

Marketing

Mercadeo

Comercialización

Marketing, mercadeo y comercialización no son sinónimos

Marketing

El *marketing* es la **disciplina estratégica y creativa** (el mundo de las ideas) de la comercialización. Son diferentes formas de llegar a los consumidores a través de los diferentes canales.

Mercadeo

El mercadeo o **investigación de mercado** es la herramienta de **recolección de datos** para corroborar objetivos y conocer las características del público objetivo/*buyer persona.* A partir de esta información, se lleva a cabo la **toma de decisiones.**

Comercialización

La comercialización es lo que denominamos ***"marketing* operativo"**, anclado a la detección de necesidades y desarrollar productos o servicios que las satisfagan.

¿Cuáles son los tipos de *marketing?*

El *marketing* es una disciplina amplia que incluye distintas variaciones de acuerdo a los objetivos y audiencias.

Cada enfoque tiene características especiales y responde a las necesidades del mercado actual de forma particular.

***Marketing* relacional**

***Marketing* directo**

Marketing mix

Marketing online

Marketing mobile

Marketing relacional

El *marketing* relacional se centra en **conocer mejor a los clientes potenciales y mantener una relación duradera.** A diferencia del *marketing* tradicional, que se enfoca en atraer nuevas ventas, el marketing relacional busca **generar lealtad y compromiso con la marca.**

Las empresas que aplican esta estrategia personalizan sus interacciones con los clientes. A través del uso de **datos y tecnologías digitales**, es posible entender mejor las preferencias y comportamientos de los consumidores. Esto permite ofrecer soluciones más ajustadas a sus necesidades.

Un cliente satisfecho no solo repite la compra, sino que también se convierte en un embajador de la marca.

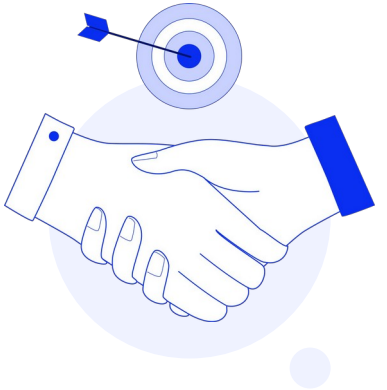

Marketing directo

El *marketing* directo se lleva a cabo a través de **diferentes canales que permitan personalizar el mensaje al consumido**r. Se basa en el envío de mensajes específicos a un público segmentado, utilizando canales como correos electrónicos, mensajes de texto, publicidad en redes sociales o correo postal.

El objetivo es **provocar una acción inmediata**, como una compra, una suscripción o una consulta.

La clave del *marketing* directo está en su capacidad de medir resultados rápidamente y ajustar las campañas en tiempo real según las respuestas obtenidas.

Marketing mix

Marketing mix es una táctica que tiene como fin **lanzar el producto o servicio para un público específico,** con una necesidad concreta, donde se tome en simultáneo la estrategia en la **distribución de diferentes canales.** Se compone de cuatro elementos fundamentales, conocidos como las ***4P:***

Producto

Es lo que la empresa ofrece, ya sea un bien o un servicio, y debe satisfacer las necesidades del cliente.

Precio

Es el valor que los consumidores están dispuestos a pagar y está influenciado por factores como costos y competencia.

Plaza

Se refiere a los canales de distribución que se utilizan para hacer llegar el producto al cliente.

Promoción

Incluye todas las actividades que buscan comunicar y persuadir al consumidor sobre los beneficios del producto.

Marketing online

El *marketing online* es el conjunto de estrategias que se utilizan para **promocionar productos o servicios a través de internet**. Aprovecha diversos canales digitales como sitios web, redes sociales, correos electrónicos, motores de búsqueda y publicidad *online*. Su objetivo es llegar a un público amplio y segmentado de manera más eficiente y personalizada.

Una de sus principales ventajas es la **capacidad de medir resultados en tiempo real**, lo que permite ajustar las campañas rápidamente. Además, **facilita la interacción directa con los usuarios**, fomentando una comunicación más cercana y bidireccional.

A través de esta estrategia, las empresas pueden aumentar su visibilidad, generar tráfico a sus plataformas y convertir visitantes en clientes.

Marketing mobile

El *marketing mobile* se refiere a las estrategias diseñadas específicamente para **llegar a los usuarios a través de dispositivos móviles**. Este tipo de *marketing* utiliza canales como aplicaciones móviles, mensajes de texto, notificaciones *push* y publicidad en redes sociales.

Una de sus principales ventajas es la **inmediatez**, ya que permite a las marcas interactuar con los consumidores en cualquier momento y lugar. Además, facilita la segmentación basada en la ubicación geográfica o las actividades del usuario.

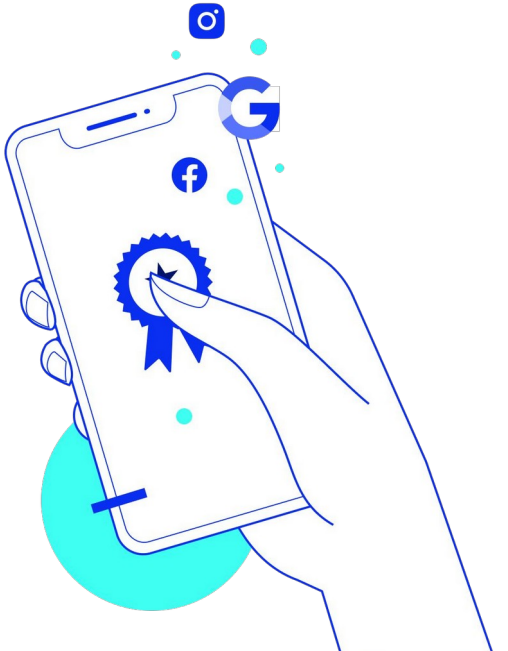

Estrategias publicitarias ATL y BTL

El ***marketing*** **digital complementa las estrategias publicitarias tradicionales ATL y BTL**, ampliando el alcance y la personalización de las campañas. Mientras ATL busca visibilidad masiva, BTL se enfoca en acciones directas; el *marketing* digital permite integrar ambas para lograr una comunicación efectiva y medible.

A T L

Above **Sobre** *The* **la** *Line* **Línea**

B T L

Below **Bajo** *The* **la** *Line* **Línea**

ATL	BTL
Son las acciones publicitarias dentro de los **medios masivos de comunicación** (TV, radio, vía pública, cine, revistas, etc). Su objetivo es crear conciencia de marca y captar la atención de una gran cantidad de consumidores.	Son las **acciones publicitarias dirigidas,** llevadas a cabo en un espacio y tiempo determinado, donde solo son afectados algunos consumidores. Estas campañas no están dirigidas al público masivo, sino que están orientadas a influir en grupos más pequeños de consumidores con el objetivo de generar recomendaciones y fidelizar al cliente.

Eficacia y eficiencia en *marketing*

Eficacia

Ser **eficaz** significa **lograr un objetivo sin importar cómo se utilizan los recursos.**

Lo importante es alcanzar el resultado deseado, sin prestar atención a la cantidad de dinero, tiempo o esfuerzo invertido.

Eficiencia

Ser **eficiente,** por otro lado, implica **cumplir el objetivo utilizando los recursos de la mejor manera posible.**

Se trata de optimizar el uso de dinero, tiempo y esfuerzo, buscando el mayor rendimiento con el menor gasto.

Conclusiones

Cada tipo de *marketing* tiene sus propias características y ventajas según el objetivo que se busque alcanzar.

El ***marketing* relacional** se enfoca en la fidelización del cliente a largo plazo, mientras que el ***marketing* directo** busca una respuesta inmediata a través de acciones personalizadas.

El ***marketing mix*** integra las 4P para lograr un enfoque equilibrado que aborde todos los aspectos clave de la oferta.

El ***marketing online*** utiliza el poder de internet para llegar a un público amplio y medir resultados en tiempo real, mientras que el ***marketing mobile*** aprovecha la conectividad constante de los dispositivos móviles para generar interacciones inmediatas y segmentadas.